

PROGRAMA D'ACTIVITATS
11,12,13 DE JUNY DE 2010

XVI CONGRÉS
D'HISTÒRIA DE LA
MEDICINA CATALANA

SANT FELIU DE GUÍXOLS - VALL D'ARO



El seminari Pere Mata, de les Unitats de Medicina Legal i Laboral i Toxicologia i d'Història de la Medicina de la Universitat de Barcelona, fou creat en ocasió del centenari de la mort de Pere Mata i Fontanet (Reus, 1811 - Madrid, 1877) que fou professor de Medicina Legal, com a eina per facilitar la publicació de llibres i la difusió de l'activitat científica.

Publicacions del Seminari Pere Mata de la Universitat de Barcelona
Any 2010
Número 138

© Reial Acadèmia de Medicina de Catalunya

Carrer del Carme, 47. 08001 - Barcelona

© Seminari Pere Mata

Unitat d'Ensenyament i Recerca de Medicina Legal i Laboral i Toxicologia.
UER d'Història de la Medicina. Departament de Salut Pública.
Universitat de Barcelona.
Carrer de Casanova, 143. 08036 Barcelona.

Producció

Museu d'Història de Sant Feliu - Espai del Metge Rural
Plaça del Monestir, s/n.
17220- Sant Feliu de Guixols

Dipòsit legal: Gi-??????-2010

XVI CONGRÉS

D'HISTÒRIA DE LA MEDICINA CATALANA

ORGANITZA:

REIAL ACADÈMIA DE LA
MEDICINA DE CATALUNYA

MUSEU D'HISTÒRIA - ESPAI DEL
METGE I DE LA SALUT RURAL



PRESENTACIÓ

XVI CONGRÉS D'HISTÒRIA DE LA MEDICINA CATALANA

Benvolgudes i benvolguts congressistes:

Quaranta anys després del primer, ja som a punt de donar inici a un nou Congrés d'Història de la Medicina Catalana. Amb la Reial Acadèmia de Medicina de Catalunya com a principal entitat impulsora, aquest cop l'organització local ha anat a càrrec d'una institució que ens ha acollit amb entusiasme i il·lusió: el Museu d'Història de Sant Feliu de Guíxols-Espai del Metge i de la Salut Rural. I no ha estat una elecció arbitrària; en el marc d'un edifici carregat de noblesa i d'història s'ha establert una àrea amb la que ens sentim molt propers, l'Espai del Metge i la Salut Rural, creat amb el llegat del doctor Martí Casals Echegaray, llargs anys metge de capçalera d'aquestes contrades, model i paradigma dels metges de poble. Seu actualment de la Càtedra de medicina en l'àmbit rural de la Universitat de Girona.

Els temes del congrés han estat escollits en funció del propi entorn geogràfic: així, es parlarà de la medicina de les terres gironines, de la medicina del passat, del present i fins i tot del futur, i de tots els aspectes relacionats amb l'atenció a la salut en el medi rural.

Un projecte actualment en marxa per part d'un grup d'investigadors de la Universitat Autònoma de Barcelona sobre el paper de les fonts bibliogràfiques en la història de la medicina i les aportacions relacionades amb aquest tema ompliran un altre part del programa.

Finalment, les comunicacions lliures ens permetran conèixer altres treballs i línies de recerca.

I com en aquell inicial congrés de 1970, ens honoren amb la seva presència col·legues distingits arribats d'altres terres amb les que ens uneixen estrets vincles històrics i culturals: el País Valencià, Andorra i Montpeller.

S'ha preparat un seguit d'activitats culturals i lúdiques per als acompanyants que vulguin conèixer alguns dels racons més atractius d'aquest privilegiat territori que ara fa cent anys un personatge inspirat va batejar com la "Costa Brava".

Bon congrés i bona estada a tothom!

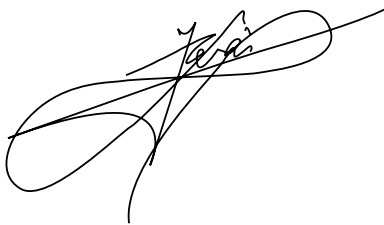

Dr. Carles Hervás i Puyal
President XVI Congrés d'Història de la Medicina Catalana

ANTICS PRESIDENTS

XVI CONGRÉS D'HISTÒRIA DE LA MEDICINA CATALANA



Primer Congrés:

Barcelona-Montpeller. 1970

President:

Dr. Ramón Sarró i Burbano

Segon Congrés:

Barcelona-Montserrat. 1975

President:

Dr. Manuel Carreras i Roca

Tercer Congrés:

Lleida-Cervera. 1981

President:

Dr. Jacint Corbella i Corbella

Quart Congrés:

Poblet-Tarragona. 1985

President:

Dr. Josep M. Calbet i Camarasa

Cinquè Congrés:

Barcelona. 1988

President :

Dr. Didac Parellada i Feliu

Sisè Congrés:

Manresa-Santpedor. 1990

President:

Dr. Manuel Camps i Surroca

Setè Congrés:

Tarragona. 1992

President:

Dr. Josep M. Adserà i Martorell

Vuitè Congrés:

Barcelona, 1994

President:

Dr. Josep M. Massons i Esplugas

Novè Congrés:

Blanes, 1996

President:

Dr. Pere Vallribera i Puig

Desè Congrés:

Lleida-Alcarràs. 1998

President:

Dr. Manuel Camps i Clemente

Onzè Congrés:

Barcelona. 2000

Presidents:

**Drs. Moisès Broggi i Vallès i
Edelmira Domènech i Llaberia**

Dotzè Congrés:

Pollença. 2002

President:

Dr. Francesc Bujosa i Homar

Tretzè Congrés:

La Canonja. 2004

President:

Dr. Josep M. Sánchez Ripollès

Catorzè Congrés:

Barcelona. 2006

President:

Dr. Manuel M. Escudé i Aixelà

Quinzè Congrés:

Berga. 2008

President:

Dr. Lluís Guerrero i Sala

COMITÈ D'HONOR

Hble. Consellera de Salut

Sra. Marina Geli i Fàbrega

Excm. Rectora de la Universitat de Girona

Sra. Anna M. Geli de Ciurana

Iltrm. Alcalde de Sant Feliu de Guíxols

Sr. Carles Motas i López

Iltrm. Alcaldessa de Castell d'Aro-Platja d'Aro-S'agaro

Sra. Dolors Padilla i Richard

Iltrm. Alcalde de Santa Cristina d'Aro

Sr. Ricard Herrero i Suñer

Iltrm. President de la Diputació

Sr. Enric Vilert i Butchosa

Excm. President de la Reial Acadèmia de Medicina de Catalunya

Sr. Jacint Corbella i Corbella

President del Col·legi Oficial de Metges de Girona

Sr. Eudald Bonet i Bonet

President de l'Acadèmia de Ciències Mèdiques i de la Salut de Catalunya

i Balears

Sr. Josep Antoni Bombí i Latorre.

President del DipSalut de Girona

Sr. Josep Marigó i Costa

COMITÈ ORGANITZADOR

President:

Carles Hervàs i Puyal

Vicepresidències:

Pau Casals i Caus

Joaquim M. Puigvert i Solà

Lluís Guerrero i Sala

Marta Pedrerol i Mas

Secretaria:

Laura Francès i San Martín

Tresorer:

Ferran Sabater i Casellas

Vocals:

Josep M. Ustrell i Torrent

Josep Lluís Ausin i Hervella

Ramon Balius i Juli

Francesc Xavier Carreras de Cabrera

Sílvia Alemany i Nadal

Francesc Aicart i Hereu

Lisardo Zunzunegui i Pastor

Antoni Beltran i Genesca

Laura Aiguaviva i Carreras

COMITÈ CIÈNTIFIC

Ramon Brugada i Tarradellas

Alfons Zorzoso i Orellana

Àlvar Martínez i Vidal

Manuel Camps i Surroca

Josep M. Calbet i Camarassa

Joan Pujol i Ros

Xavier Sorní i Esteva.

Edelmira Domènech i Llaberia

Lloc:

Museu d'Història-Espai del Metge i de la Salut Rural

**DIV.11
JUNY
MATÍ**

→ 09:00

Recepció i lliurament de documentació.

SALA A:

→ 09:30

Presentació de les jornades i benvinguda (Dr. C. Hervás, President del Congrés).

→ 10:00

Bloc 1: **La Medicina rural a Catalunya.** Comunicacions:

Puigvert, J.M. **“El rol social del metge en la Catalunya rural dels segles XIX i XX”.**

Cornelles, J.M. **“De les conductes del comú a la cartilla del Seguro. El pluralisme assistencial al Baix Empordà”.**

Guerrero Sala, Ll.: **“Joan Veiret i Amat (1888-1969). Metge rural i alcalde de Sant Feliu Sasserra (Bages)”.**

Subirós, R.; Francès, L.; Alemany, S.: **“Els remeis tradicionals al litoral de la Costa Brava”.**

Tarrés Turon, J.: **“El “Doctor” Marín, un emboscat que practicava la medicina rural a les Guillerries durant la postguerra”.**

Julià, A., Griñón, L.; Beltran, A.; Xargay, C.; Cruells, M.R.: **“Impacte socio-sanitari del fenomen immigratori a l'Àrea Bàsica de Sant Feliu de Guíxols (1992-2010)”.**

→ 11:30

Pausa-cafè.

→ 12:00

Inauguració Oficial: **parlaments de les autoritats.**

Ponència inaugural a càrrec de Josep Lluís Barona (Catedràtic d'Història de la Ciència de la Universitat de València): **“Les conferències europees d'Higiene Rural de 1930 i 1939, promogudes per la Societat de Nacions”.** Presentació: Sílvia Alemany, Directora del Museu d'Història de Sant Feliu.

→ 13:30

Inauguració placa Carrer Dr. Martí Casals.

→ 14:00

Dinar de treball.

Imatge familiar dels masos de la Vall d'Aro
als anys quaranta del segle passat.
Font: J. Nadal, Arxiu Municipal de Sant Feliu de Guíxols

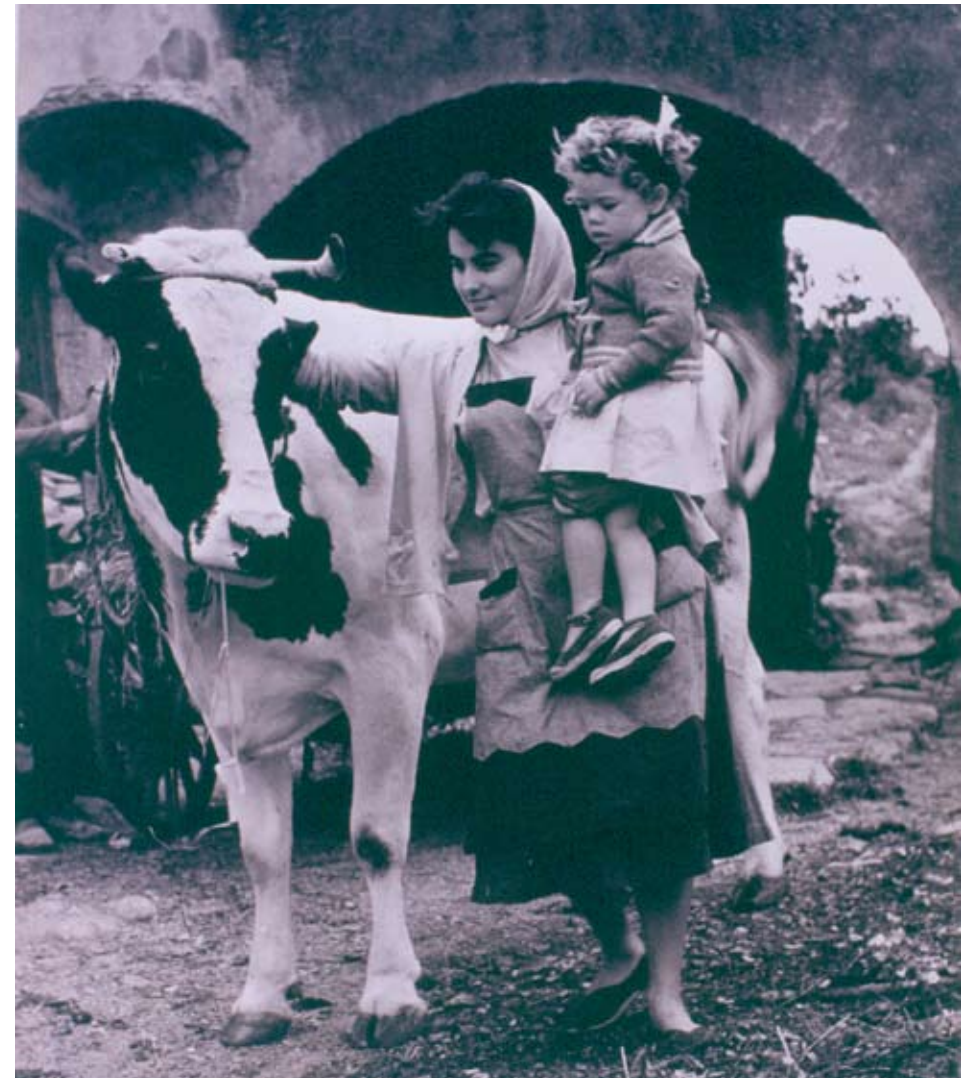

Lloc:

Museu d'Història-Espai del Metge i de la Salut Rural

**DIV.11
JUNY
TARDA**

SALA A:

→ 16:00

Bloc 2: **Història de la Medicina a Girona.**

Conferència inaugural a càrrec de Jordi Pujiula: **“La medicina gironina al llarg del s. XX”**. Presentació: Joaquim M Puigvert (Director de la Càtedra Martí Casals de Medicina i Salut en l'Àmbit Rural de la UdG)

Comunicacions:

Pujiula, Jordi: **“El P. Jaume Pujiula i Dilmé, S.J. Els límits entre la Ciència i la Filosofia”**.

Torrent Quer, N.: **“El paludisme a Catalunya al segle XIX a partir de l'estudi de les topografies mèdiques de la Reial Acadèmia de Medicina de Catalunya”**.

→ 17:30

Pausa-cafè.

SALA A:

→ 18:00

Comunicacions:

Ausin Hervella, Josep Lluís; Calbet Camarasa, J.M: **“Evolució de la demografia mèdica de les comarques gironines (1851-2010)”**.

Hervás Puyal, Carles; Cahisa Mur, Manuel: **“L'actuació de Josep Irla i Bosch com a responsable de Sanitat i Assistència Social en el Govern de la Generalitat Republicana”**.

Fuentes Sagaz, Manuel de: **“El Doctor Joan Puig-Sureda i Sais (1880-1978)”**.

Carreras de Cabrera, F. Xavier: **“Dra. Casaponsa. Gènere i Figura”**.

Carreras de Cabrera, F. Xavier: **“Depuració de la conducta política i social dels metges gironins (1939-1946)”**.

→ 19:00

Assemblea de la Societat Catalana d'Història de la Medicina (Exclusiva per als socis).

Ordre del Dia:

1. Informe del President
2. Informe del Secretari – Tresorer.

3. Renovació de càrrecs.
4. Precs i preguntes.

Classe d'alumnes de la facultat de medicina de Barcelona.
Entre ells hi ha el Dr. Casals, metge rural de la Vall d'Aro (el tercer de la fila de dalt). 1922-1923.
IPEC núm. 0046. Proc: Família Casals-Caus

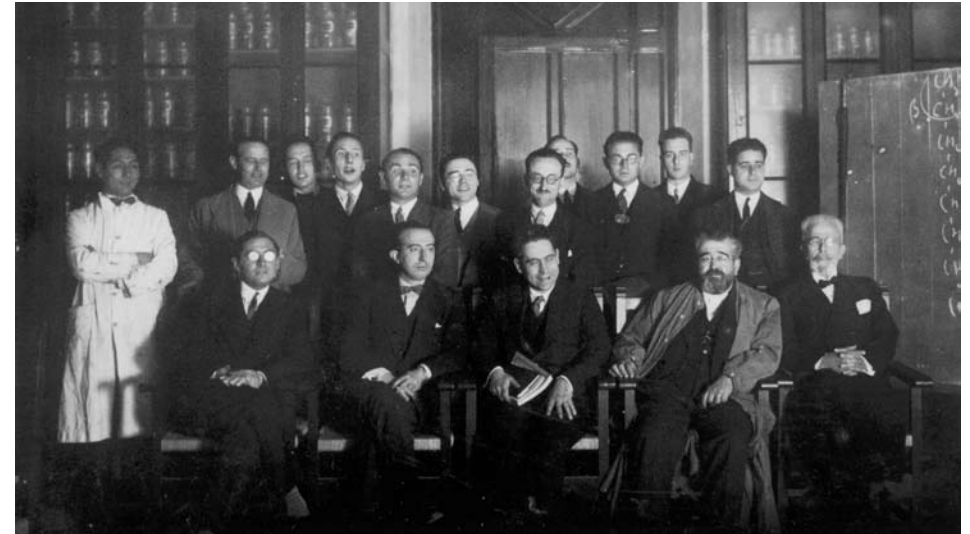

SALA B:

→ 18:00

Comunicacions:

Pujol Ros, J.: **“Els llibres d'òbits dels Hospitals de Solsona durant la primera Guerra Carlina”**.

Vera Granados, A.: **“Referències de l'Hospital de Vilafranca als Arxius Parroquials de Santa Maria de Vilafranca del Penedès als segles XVII i XVIII”**.

Marí i Brull, G.: **“L'epidèmia de pesta de l'any 1589 a Barcelona i el suplici del mestre Bernat Rigaldia”**.

Marí i Brull, G.: **“El “mal govern” dels hospitals medievals: estratègies per al control polític i econòmic”**.

Parés, Rosa M: **“Breu trajectòria de la Cooperativa Sanitària Farmàcia Mutualista de Igualada (1932-1942)”**.

Lloc:

Museu d'Història-Espai del Metge i de la Salut Rural

DIS.12
JUNY
MATÍ

SALA A:

→ 09:00

Bloc 3: **Patrimoni bibliogràfic i reptes historiogràfics: la premsa mèdica periòdica a Catalunya (1798- 1938).**

Introducció: Alfons Zarzoso Orellana (Museu d'Història de la Medicina de Catalunya / Universitat Autònoma de Barcelona).

Comunicacions:

Fajula, Sara: **"La dona a través de les revistes mèdiques catalanes (1900-1936)".**

Ferni, Fàtima: **"La revista Puericultura (Reus, 1922-1936) como medio educativo para las madres"**.

Lugo, Sara: **"Entre ciencia y publicidad: La Clínica, Revista Mensual Hispano-Americana de Ciencias Médicas (1924-1936)".**

Martínez Vidal, Àlvar: **"Entre França i Espanya: l'Occitània mèdica. Ismael Girard, Leandre Cervera i La Medicina Catalana (1933-1938)".**

Mulberger, Annette; Balltandre, Mònica: **"La presència de la psicologia en les revistes científiques catalanes de principis del segle XX"**.

Sorní, Xavier: **"Una experiència de localització de publicacions periòdiques farmacèutiques anteriors a la Guerra Civil"**.

Tochigi, Yoko: **"Medicina y deporte: la "Página Medical" del Mundo Deportivo (1935-1936) en la Barcelona republicana"**.

Hervás Puyal,C; Calbet Camarasa,JM: **"La revista SALUBRITAT (1927-1929): divulgació mèdica des d'un àmbit rural"**.

Sabaté, Ferran: **"La informació i les preocupacions sanitàries dels guixolencs a través de la premsa local (1878-1938)".**

→ 11:30

Pausa-cafè.



El Dr. Casals, metge rural de la Vall d'Aro, amb Joan Respecta, masover de Can Pey, als afores costaners de Sant Feliu. IPEC núm. 012. Proc: Família Casals-Caus

→ 12:00

Taula rodona. / Participants:

- **Josep Danon** (Fundació Uriach).

- **Àlvar Martínez Vidal**

(Universitat Autònoma de Barcelona).

- **Eugènia Serra**

(Biblioteca de Catalunya)

- **Alfons Zarzoso**

(Museu d'Història de la Medicina Catalana).

→ 14:00

Dinar de treball

**PROGRAMA XVI CONGRÉS
D'HISTÒRIA DE LA MEDICINA
CATALANA**

Lloc:

Museu d'Història-Espai del Metge i de la Salut Rural

DIS.12
JUNY
TARDA

SALA A:

→ 16:00

Comunicacions:

Moderadora: Dra. Edelmira Domènech Llaberia

Olivier, Françoise: **"Histoire des conservatoires d'anatomie de Montpellier de 1320 à**

Palouzie, Hélène: **"Cires de Fontana"**.

Armengou, Maria; Barbero, M Carmen: **"La medicina rural al Principat d'Andorra al segle XIX"**.

Domènech Llaberia, Edelmira: **"Reial Acadèmia de Medicina de Barcelona i acadèmics de Montpeller"**

→ 17:30

Pausa-cafè.

→ 18:00

Visita comentada a l'Espai del Metge i de la Salut Rural.

→ 19:00

Comunicacions:

SALA A:

Battestini i Pons, Rafael: **"Domènec Bover, un precursor"**.

Battestini i Pons, Rafael: **"Joan Solé i Pla, una institució"**.

Battestini i Pons, Rafael: **"Oficio del Dr. Cosme Olra de Puigcerdà"**.

Ausin Hervella, J Lluís: **"Els esdeveniments de 1966 en la sanitat. El cas Gironella"**.

Calsapeu Canto, Ramon: **"El venerable infermer, beat i màrtir Simó Brun i Ararà"**.

SALA B:

Riera Blanco, Manuel: **"Ergonomia al treball d'investigació històrica"**.

Riera Blanco, Manuel: **"Bibliografia d'un estudi general. Potser sí"**.

Riera Blanco, Manuel: **"Diari de Barcelona. Notes mèdiques anys 1835 i 1952"**.

Giralt: **"Història de la Dermatologia"**.

Sabaté, Ferran: **"El professor Xavier Vilanova i l'escola dermatològica catalana"**.

El Dr. Martí Casals Echegaray, metge rural de la Vall d'Aro, amb la indumentària de metge. ca. 1950. IPEC núm.0032. Proc: Família Casals-Caus



Lloc:

Hotel Costa Brava (Platja d'Aro)

DIU.13
JUNY
MATÍ

→ 09:30

Comunicacions:

Fuentes Sagaz, Manuel de: **“El doctor Joan Navés i Janer i la Guerra Civil espanyola”**.

Fuentes Sagaz, Manuel de: **“Centenari del naixement d'un pioner de la Reumatologia, el doctor Pere Barceló i Torrent (1910-1984)”**.

Guerrero Sala, Lluís; Carmona Cornet, Anna; Huguet Termes, Teresa: **“El receptari de l'Hospital de Berga de l'any 1760 per l'atenció de la milícia”**.

Carmona Cornet, Anna; Trias i Rubiès, Ramon: **“Un formulari portàtil de l'any 1826”**.

Broggi Vallés, Moisès; Carmona Cornet, Anna: **“Josep Vallés i Ribó (1873-1936), figura clau de la farmàcia catalana”**.

→ 10:30

Pausa-cafè.

→ 11:00

Comunicacions:

López Gómez, J Manuel: **“Un médico burgalés correspondiente de la Real Academia de Medicina de Barcelona: Bonifacio Gil Rojas (1810-1877)”**.

López Gómez, J Manuel: **“La etapa castellana del médico Luciano Puigdollers (c. 1797-1812)”**.

Pujol Bertran, Anton: **“Anàlisi de la mortalitat per malalties transmissibles. El cas de Pol·lença (1839-1918)”**.

Pujol Bertran, Anton: **“Les Actes del Congreso Médico, celebrat amb motiu de l'Exposició Universal de Barcelona, 1888. Una aproximació a l'estat de la medicina en el segle XIX”**.

Buqueras Bach, F Xavier; Freixa Santfeliu, Francesc: **“El Doctor Josep Solè Sagarra. Aproximació Psico-Biogràfica i Perfil Humà”**.

Buqueras Bach, F Xavier; Freixa Santfeliu, Francesc: **“Pensament científic del doctor Josep Solè Sagarra”**.

Corbella Corbella, Jacint: **“La premsa diària com a font de dades per a la història mèdica local. El periodista Josep Roca i Roca”**.

Corbella Corbella, Jacint: **“Els primers acadèmics d'honor de la Reial Acadèmia de Medicina de Barcelona”**.

→ 13:00

Clausura del Congrés.

→ 14:00

Dinar de cloenda a l'Hotel Costa Brava.

Carles Ripoll, auxiliar de farmàcia, darrera el taulell a l'interior de la farmàcia Riera, actual farmàcia De La Peña. 1950. IPEC núm. 0138. Proc: Francesc De la Peña



PROGRAMA ACTIVITATS LÚDIQUES

XVI CONGRÉS D'HISTÒRIA DE LA
MEDICINA CATALANA

DIVENDRES 11 JUNY

10:30

Visita guiada pels llocs més emblemàtics de Sant Feliu de Guíxols i temps lliure per gaudir de les meravelloses platges de la Costa Brava.

13:30

Inauguració de la placa del Carrer Dr. Martí Casals

14.00

DINAR de treball a l'Hort del Rector (Monestir)

18:00

Visita turística amb el trenet de Sant Feliu de Guíxols. Recorregut: Badia de Sant Feliu- Platja de Sant Pol - Ermita de Sant Elm i tornada al Passeig de Sant Feliu. Durada aproximada del recorregut 1 hora.

20.30

Concert de música i copa de cava al mirador del Salvament

*Durant els tres dies del congrés també hi haurà activitats paral·leles com són el III Festival del Mar: Mostra de Cinema Marí, Fira del mar, fira d'artesans i oficis ambientada en el mar (12 i 13 de juny a la Rambla Vidal i C/ Major de Sant Feliu de Guíxols), Pelegrinatge a Sant Elm: Recorregut a peu del Salvament a l'Ermita de Sant Elm (13 de juny a les 12.00h), Cançó de Taverna (13 de juny a les 15.30h), Teatre a la Casa Irla: "Jo vinc d'un altre temps".



PROGRAMA ACTIVITATS LÚDIQUES

XVI CONGRÉS D'HISTÒRIA DE LA
MEDICINA CATALANA

DISSABTE 12 JUNY

10:30

Visita guiada pels llocs més emblemàtics de Sant Feliu de Guíxols i temps lliure per gaudir de les meravelloses platges de la Costa Brava. Copa de cava al Club Nàutic, al port de Sant Feliu de Guíxols.

14.00

DINAR de treball a l'Hort del Rector (Monestir)

16:00

Sortida a Santa Cristina d'Aro

Ruta:

Sortida del Monestir de Sant Feliu de Guíxols
- Dolmen de la Cova d'en Daina – Romanyà: visita del nucli antic; part de l'itinerari Rodoreda i visita interior de l'Església de Sant Martí –Bell-lloc: visita de l'Església de Santa Maria i excavacions adjacents

– Estació de la Font Picant: berenar al Restaurant; degustació de l'aigua de Salenys, possibilitat d'anar a la font a buscar aigua; possibilitat de fer una part del carril bici fins al Mas Reixach.

**L'aigua de Salenys és una aigua amb gas natural que no té cap tractament; la manca absoluta de matèries orgàniques i la seva asèpsia la fan una beguda summament higiènica.*



PROGRAMA ACTIVITATS LÚDIQUES

XVI CONGRÉS D'HISTÒRIA DE LA
MEDICINA CATALANA

DIUMENGE 13 JUNY

10:30

Visita guiada al camí de ronda.
Després de la visita: temps lliure per visitar la
zona comercial de Platja d'Aro.

13:30

Copa de cava al Restaurant de l'Hotel Costa
Brava

14:00

DINAR DE CLOENDA
Restaurant Can Poldo (Hotel Costa Brava)

Després de dinar, havaneres i música en viu, cremat i "brunyols".

Nit: Entrada gratuïta a la discoteca Àtico.

* La gent que vulgui quedar-se a dormir a l'hotel, tindrà un preu especial de 45,00 euros per persona en règim de mitja pensió.



**EXPOSICIONS XVI CONGRÉS
D'HISTÒRIA DE LA
MEDICINA CATALANA**

Exposició Permanent

Museu d'Història-Espai del Metge i de la Salut Rural (Edifici Monestir)

P.03



ESPAI DEL METGE I DE LA SALUT RURAL

L'Espai del Metge i de la Salut Rural està situat a la tercera planta del Monestir, seu del Museu d'Història de Sant Feliu de Guíxols. Inaugurat el 2005, fou creat a partir de la donació que el 2002 feu el Dr. Pau Casals, del despatx i l'instrumental mèdic del seu pare, el Dr. Martí Casals, un metge rural de la Vall d'Aro.

L'objectiu d'aquest espai permanent és exposar la situació sanitària i els condicionants en la salut a Sant Feliu de Guíxols i la Vall d'Aro (Santa Cristina i Castell-Platja d'Aro), així com els aspectes que han caracteritzat l'acció d'aquests metges i metgesses de poble: l'atenció als punts més aïllats, la multiespecialització, els coneixements enfront la manca de recursos i la relació entre metge i malalt.

**EXPOSICIONS XVI CONGRÉS
D'HISTÒRIA DE LA
MEDICINA CATALANA**

Exposició Temporal

Museu d'Història-Espai del Metge i de la Salut Rural (Edifici Monestir)

P.02



PLANTES MEDICINALS DE CATALUNYA

Les plantes són emprades com a recurs medicinal des de fa milers d'anys. Els antics coneixements que tenien els nostres avantpassats, relacionats amb aquests usos, ens ha arribat gràcies a la transmissió oral de pares a fills. És per això que actualment encara s'utilitzen, d'acord amb les propietats medicinals que els atribueix la saviesa popular.

Avui dia els estudis realitzats des de diverses especialitats científiques han permès nombrosos avenços en el coneixement de les plantes i en el seu ús medicinal.

L'exposició permet conèixer algunes de les més conegudes a les nostres terres, així com també les que tenen més aplicacions medicinals. Per a cada planta documenta: els noms populars, la part utilitzada, la forma de preparació i les propietats curatives atribuïdes per la medicina popular, i que recullen diferents estudis d'Etnobotànica de Catalunya.

Produïda pel Museu dels Volcans d'Olot i Obra Social Caixa Sabadell

Del 7 de maig al 10 de juliol de 2010

Exposició Temporal

Museu d'Història-Espai del Metge i de la Salut Rural (Edifici Monestir)

P.04

PREMSA MÈDICA CATALANA

“En la gènesi i desenvolupament del món contemporani, el periodisme ha tingut un paper essencial. La necessitat de comunicar i transmetre ha anat de la mà de la formació d'una esfera pública. En aquest procés d'intercanvi entre emissors i receptors, l'espai de circulació del coneixement ha estat molt disputat en la mesura en què es definien les fronteres de la ciència, de la medicina. L'evolució del periodisme mèdic en aquest sentit esdevé un excel·lent àmbit on fixar el focus i recórrer la història de la medicina catalana contemporània.

L'exposició es fa palès que el periodisme mèdic a Catalunya va constituir una tradició pròpia. La transformació social i econòmica del país, les conseqüències del desenvolupament urbà i industrial de la societat catalana van obligar a replantejar, discutir, comunicar i modelar els significats de la medicina, els àmbits i els instruments de treball dels metges, les idees, les teories, les tècniques de les especialitats emergents. Això vingué afavorit per la tradició editorial de la ciutat de Barcelona. Des de finals del segle XVIII el nombre de revistes mèdiques no ha fet sinó créixer a Catalunya i, alhora, la mateixa societat, en funció de les necessitats de cada moment i dels termes de negociació dels límits de la ciència, ha forçat unes formes i ha limitat l'excel·lència a unes poques capçaleres. De la premsa impresa a les publicacions electròniques, tot plegat aquest periodisme ha conformat una tradició, un patrimoni, que cal conèixer i cal preservar”.

Alfons Zarzoso

Museu d'Història de la Medicina de Catalunya

Produïda pel Museu d'Història de la Medicina de Catalunya per al COMB.

NORMES PER A LA PUBLICACIÓ DE TREBALLS

Gimbernat. Revista Catalana d'Història de la Medicina i de la Ciència acceptarà, per a la seva publicació, treballs relacionats amb aquesta temàtica, redactats en qualsevol llengua usual en el món científic del nostre medi. Es valorarà positivament l'originalitat de les aportacions.

Per a ser publicats la revista demanarà l'informe positiu d'un referee. Tindran preferència per a la seva publicació els treballs que reuneixin les següents condicions:

- El text s'ha de rebre amb doble suport: paper, correctament imprès, i digital per les vies més habituals: correu ordinari o e-mail. En cap cas s'accepten textos manuscrits.

- S'aconsella que l'extensió del text no sobrepassi les 15 pàgines de text de la revista (37.000 caràcters).

- Sempre que s'acompanyin taules, gràfiques o fotografies caldrà enviar-les en full apart, editades correctament per a la seva possible impressió directa.

- Les notes han d'anar correctament numerades, i preferentment totes al final de l'article, i no a peu de pàgina.

-La Bibliografia s'ha d'atendre a criteris de rigor. S'ha d'adaptar a les següents indicacions:

- Per un mateix treball ha d'estar feta amb un criteri uniforme.

- Ha de contenir indicacions suficients per a que un altre investigador pugui localitzar correctament el treball.

-Tot i que les publicacions diferents segueixen criteris diferents, és preferible que s'adapti a les normes internacionals més acceptades en les revistes de medicina (normes de Vancouver). En esquema:

*Per a la cita d'un article: 1. Autor (s): cognom, nom o inicial; 2. Títol exacte del treball; 3. Revista (es pot posar abreujada si és coneguda); Any, volum, pàgines de principi i final de l'article.

*Per la cita d'un llibre: 1. Autor (s); 2. Títol exacte; 3. Ciutat (editorial) any.

Una bibliografia considerada deficient pot ser la causa de no acceptació de l'article. Cal notar que és un dels punts dèbils en la valoració per referee.

- Es prega que els autors procedeixin a una revisió sistemàtica i acurada dels originals. Una correcció externa pot alentir molt la publicació d'un treball.

- Cal que tots els treballs s'acompanyin d'un resum de màxim vuit línies (600 caràcters), tant en català com en castellà i d'un llistat de paraules-clau, amb un màxim de cinc per article, també en català i castellà.

Els treballs s'han d'enviar a l'adreça de la revista: REVISTA GIMERNAT. Unitat de Medicina Legal i Laboral i Toxicologia. Facultat de Medicina. Carrer de Casanova 143. 08036-Barcelona, o bé a REVISTA GIMBERNAT. Carrer del Carme, 47. 08001-Barcelona. E-mail: secretaria@ramc.cat.

CRÈDITS

ORGANITZA

REIAL ACADEMIA DE LA MEDICINA
CATALANA
MUSEU D'HISTÒRIA - ESPAI DEL METGE I
DE LA SALUT RURAL

SEU DEL CONGRÉS

EDIFICI MONESTIR

DISSENY GRÀFIC

VANGUARTESTUDI, COMUNICACIÓ I
DISSENY

MAQUETACIÓ

LUIS CALVO

IMPRESSIÓ

IMPREMTA PAGÈS

COL-LABORA

AJUNTAMENT DE SAN T FELIU DE GUÍXOLS
AJUNTAMENT DE CASTELL-PLATJA D'ARO-
S'AGARÓ
AJUNTAMENT DE SANTA CRISTINA D'ARO
COL·LEGI OFICIAL DE METGES DE GIRONA
FUNDACIÓ PASCUAL I PRATS
CÀTEDRA MARTÍ CASALS, DE MEDICINA I
SALUT EN L'ÀMBIT RURAL
UNIVERSITAT DE GIRONA
GENERALITAT DE CATALUNYA,
DEPARTAMENT DE SALUT
AGÈNCIA CATALANA DE PREVENCIÓ
ALIMENTÀRIA
DIPUTACIÓ DE GIRONA
DIPSALUT
ACADEMIA DE CIÈNCIES MÈDIQUES DE
CATALUNYA I BALEARS
SOCIETAT CATALANA D'HISTÒRIA DE LA
MEDICINA

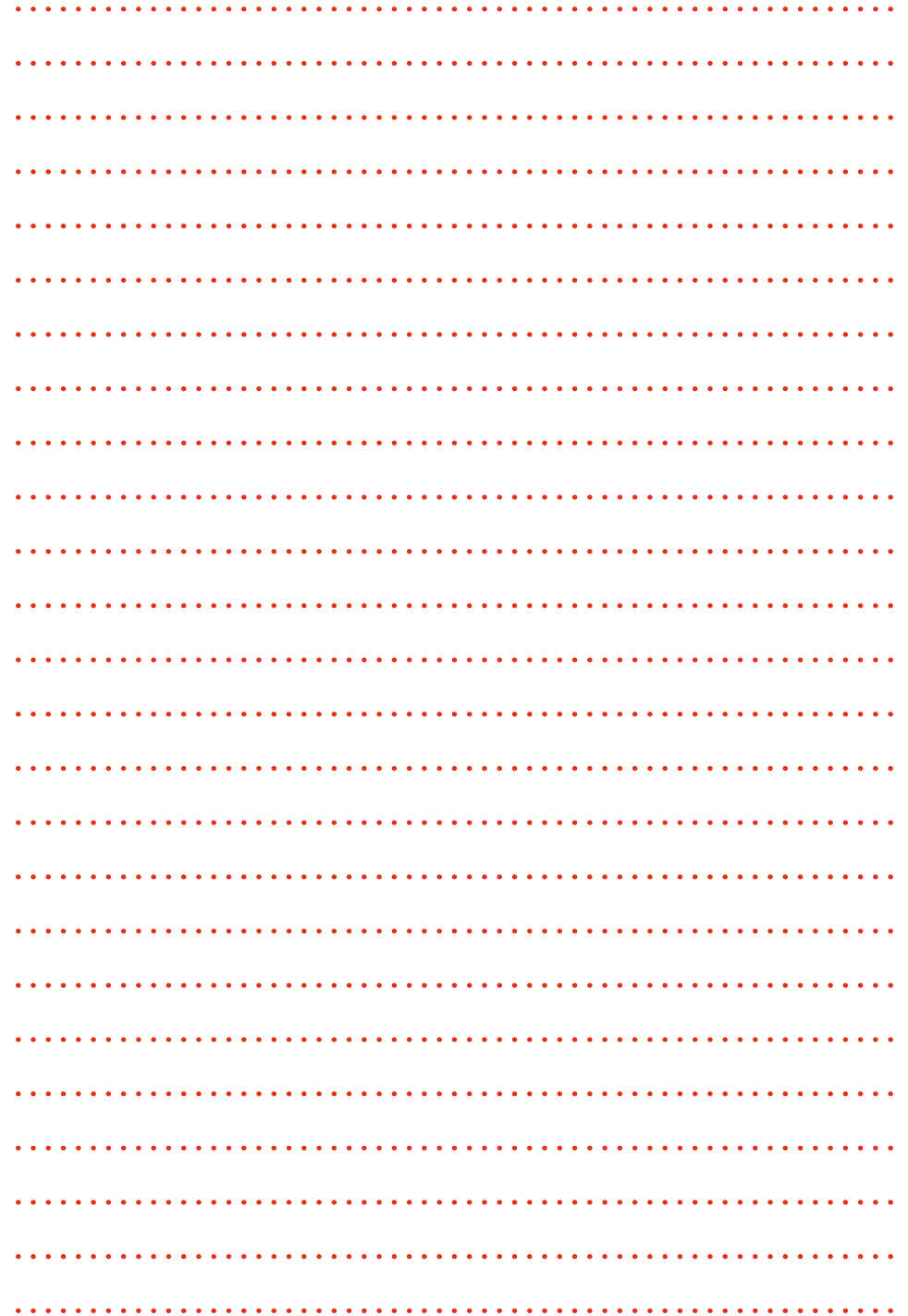



Universitat de Girona
Càtedra Miquel Casal de Medicina
i Salut en l'Àmbit Rural



Espai del Metge
i de la Salut Rural



Museu d'Història
Sant Feliu de Guixòls



COL·LEGI
OFICIAL
DE METGES
DE GIRONA



FUNDACIÓ
PASCUAL
I PRATS



Ajuntament de
Santa Cristina d'Aro



Ajuntament de
Sant Feliu de Guixòls



Ajuntament de
Castell-Platja d'Aro-S'Agaró



Generalitat de Catalunya
Agència Catalana de Seguretat
Alimentària



Generalitat de Catalunya
Departament de Salut



Dipsalut
Organisme de Salut Pública
de la Diputació de Girona



Diputació de Girona



Acadèmia de Ciències Mèdiques
de Catalunya i Balears



Universitat de Girona
Facultat de Medicina



Societat Catalana
d'Història de
la Medicina